anxa
88-B
1946

MAX PECHSTEIN

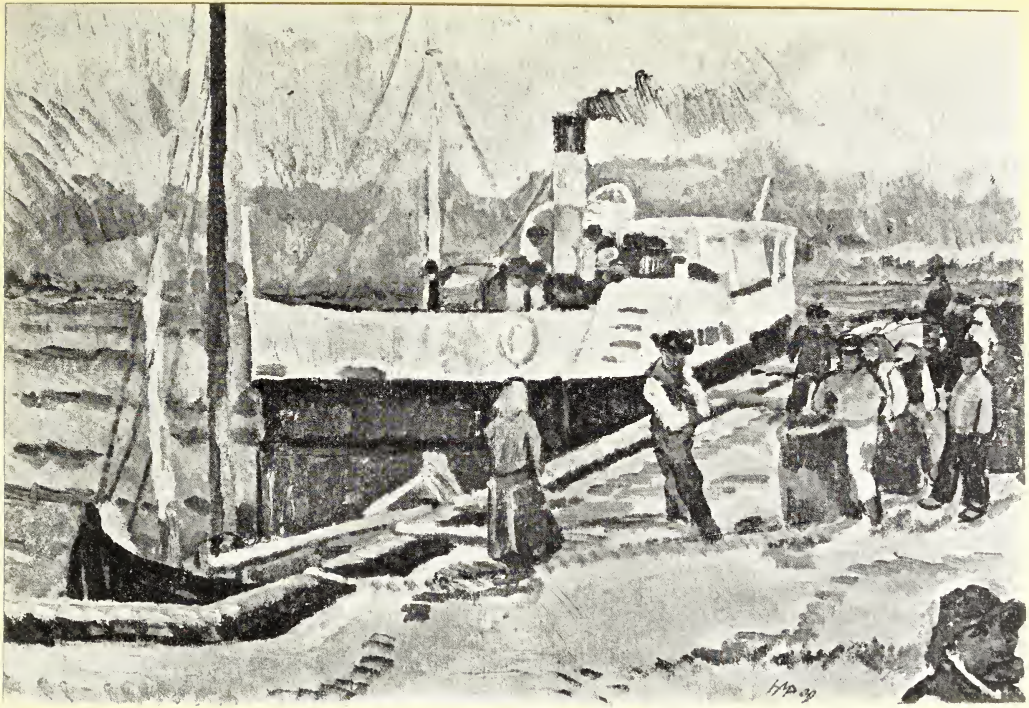

Nr. 3.

1. Zwei Bauernmädchen. 1909.

2. Damenbildnis mit rotem Schirm. 1909.

3. Landungsstelle mit Dampfer. 1909.

4. Badende Frauen. 1910.

Nr. 12.

5. Frau mit gelber Maske. 1910.

6. Inder und Weib. 1910.

7. Rotes Zelt mit weiblichem Akt. 1911.

8. Küſtenlandſchaft. 1912.

Nr. 16.

9. Strandlandschaft mit rotem Boot. 1912.

10. Neubau in Zwickau. 1912.

11. Zwei Balletteusen. 1912.

12. Stilleben mit Früchten und weiblichem Akt. 1912.

Nr. 19.

13. Stilleben mit Gemüſe und Früchten. 1913.

14. Herbſtlandſchaft. 1912.

15. Certoſa bei Florenz. 1913.

16. Brücke bei Fieſole. 1913.

17. Ruderboot. 1913.

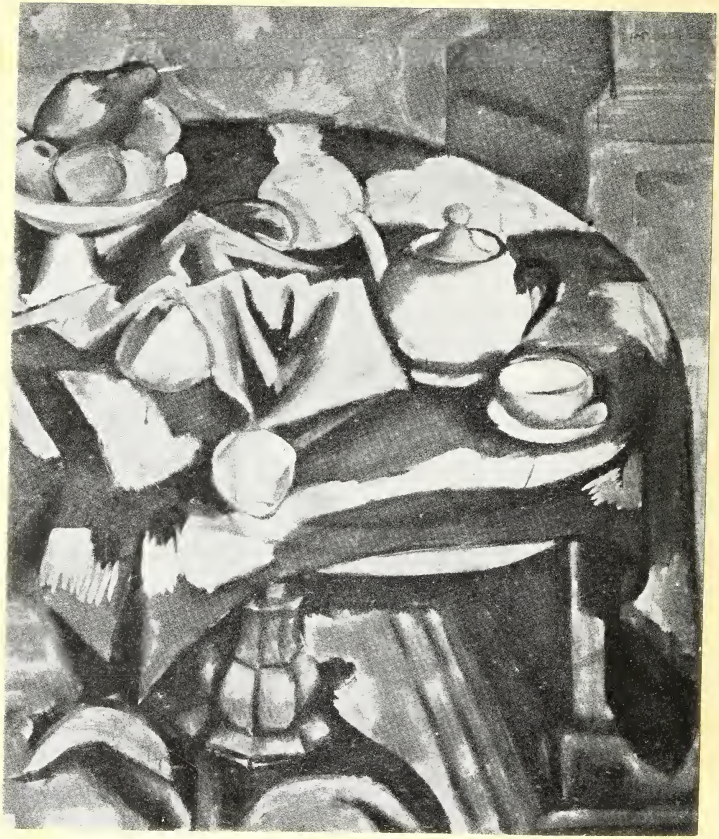

Nr. 22.

18. Stilleben mit Früchten und Kacheln. 1913.

19. Frauen am Wasser. 1914.

20. Stilleben mit Tulpen und Holzfigur. 1914.

21. Bildnis einer Dame. 1914.

22. Stilleben mit rotem Teegeschirr. 1916.